Änderung Flächenwidmungsplan

LAND KÄRNTEN
KAGIS

Lageplan

Gemeinde:	Kirchbach	Auflage	
Katastralgemeinde:	75109 Reisach	von:	bis:
Grundstücke:	2900		
Fläche [m²]:	ca. 1.400 m²		
Von Widmung:	Bauland - Dorfgebiet Aufschließungsgebiet		
In Widmung:	Bauland - Dorfgebiet	Gemeinderatsbeschluss vom:	

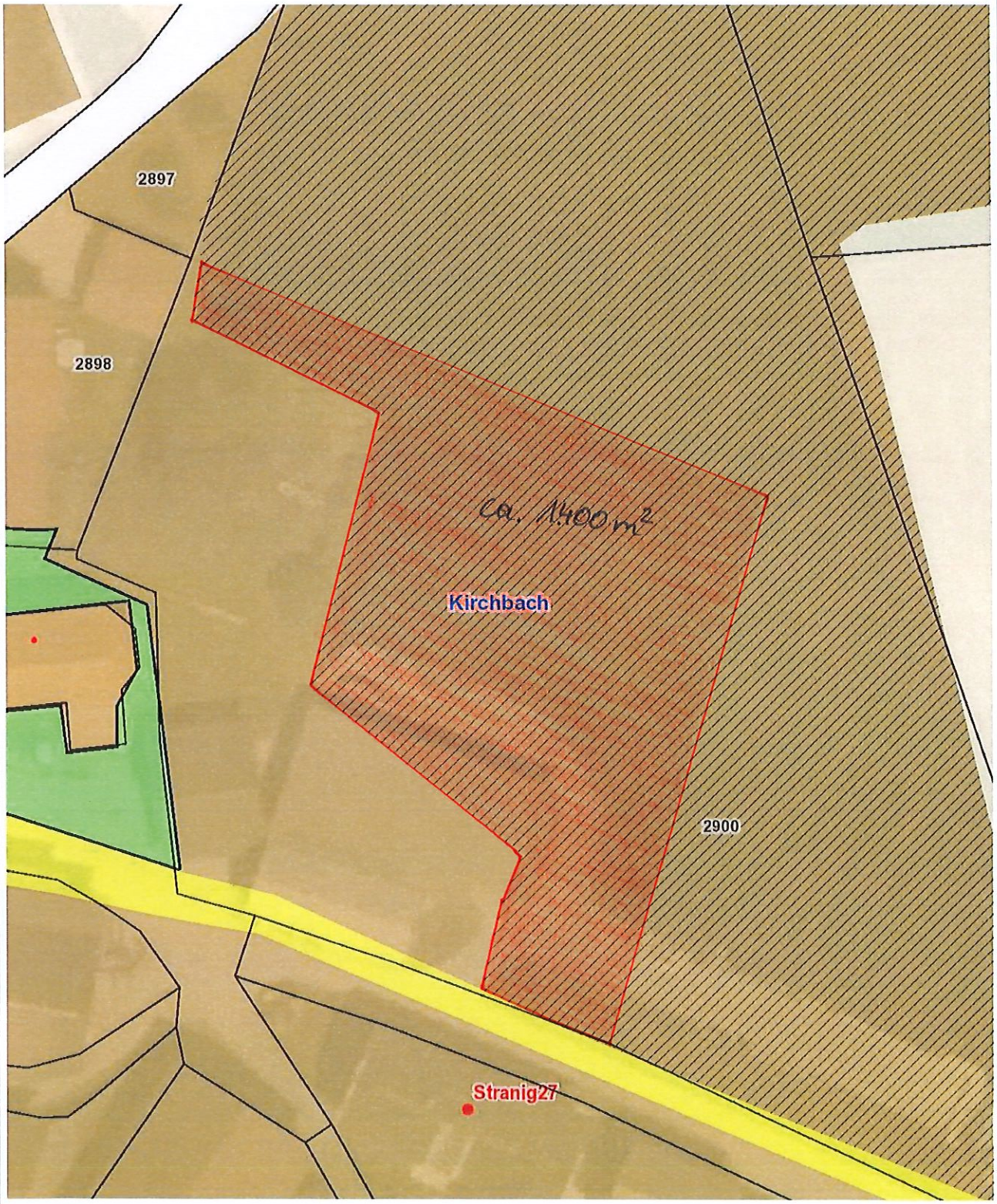

Planausgabe: **26.02.2024** DKM-Stand: 10.2022 von: Ramsbacher Maßstab: **1:500**